



Dipartimento di Medicina Clinica e delle Patologie Emergenti
Centro per lo Studio dell'Aterosclerosi e delle Dislipidemie Genetiche
Direttore: Prof. A. Notarbartolo

Palermo,
11 maggio 2007
Palazzo Chiaramonte Steri

Programma

II Workshop su Lipidi, Fegato e Intestino

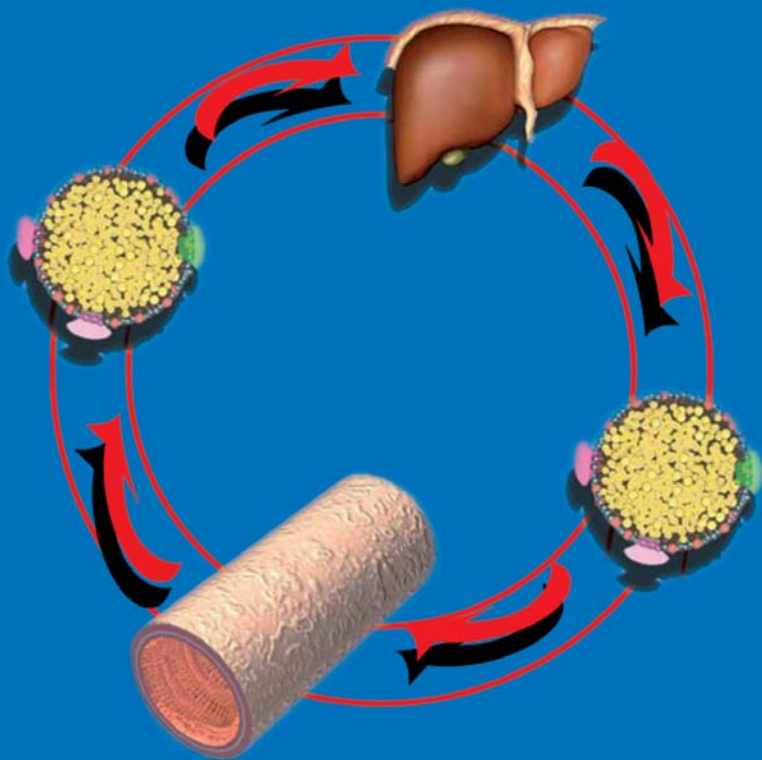

Palermo, 11 maggio 2007
Palazzo Chiaramonte Steri

Sede del Workshop

Palazzo Chiaramonte Steri - Sala dei Baroni
Piazza Marina - Palermo

Presidenti del Workshop

Alberto Notarbartolo
Maurizio Averna

Segreteria Scientifica

A. Craxì, C.M. Barbagallo, A. Carroccio, A.B. Cefalù, D. Noto
e-mail: lipidlab@libero.it

Segreteria Organizzativa

BGE Eventi & Congressi
Via F. Cordova, 95 - 90143 Palermo
Tel. 091/306887 - Fax 091/6260945 - Mail: info@bgeventi.com

Sponsor



Patrocini



Regione Siciliana
Assessorato Turismo,
Comunicazioni e Trasporti



Provincia Regionale
di Palermo



Comune di Palermo



Università degli Studi
di Palermo

Iscrizione

L'iscrizione è gratuita e obbligatoria fino ad esaurimento posti disponibili. Le schede di iscrizione andranno inviate alla Segreteria Organizzativa **entro e non oltre il 2 maggio 2007**.
Nel corso del Workshop, ai partecipanti regolarmente iscritti, verranno offerti dagli Organizzatori coffee break e colazione di lavoro.

L'iscrizione darà diritto a:

- Partecipazione ai lavori scientifici
- Kit congressuale
- Attestato di partecipazione
- Attestato ECM

Partecipanti senza Crediti ECM:

E' prevista la partecipazione ai soli lavori scientifici previa pre-iscrizione obbligatoria presso la Segreteria Organizzativa **entro e non oltre il 2 maggio 2007**.

- Partecipazione ai lavori scientifici
- Attestato di partecipazione



E' stata inoltrata richiesta di accreditamento dell'evento alla Commissione Nazionale per l'Educazione Continua in Medicina.
Numero Evento: 12117 - 276412
Categoria Professionale: Medico Chirurgo Disciplina: Medicina Interna, Gastroenterologia, Malattie Metaboliche e Diabetologia.
Numero 120 posti disponibili. I crediti formativi saranno assegnati solamente a seguito della presenza al 100% dei lavori.

Parte I

1° Sessione

Epidemiologia e Meccanismi di Malattia

Lipidi e Fegato

Moderatori: A. Notarbartolo - L. Pagliaro

- 9,00 **Nafld: una overview**
G. Marchesini Reggiani
- 9,15 **Steatosi epatica e rischio cardiometabolico**
G. Sesti
- 9,30 **Steatosi epatica e aterosclerosi pre-clinica**
A.L. Catapano
- 9,45 **IR, steatosi e fibrosi epatica: meccanismi fisiopatologici**
E. Bugianesi
- 10,00 **HCV: cofattore o primo attore nella IR?**
F. Negro
- 10,15 *Discussione*
- 11,00 *Coffee break*

Parte II

Lipidi ed Intestino

Moderatori: G. Cerasola - G. De Leo

- 11,30 **Meccanismi intestinali di assorbimento dei lipidi**
A. Cantafora
- 11,45 **Meccanismi molecolari delle ipertrigliceridemie primitive**
S. Calandra
- 12,00 **Malassorbimenti lipidici: nosografia e clinica**
A. Carroccio
- 12,15 **Malassorbimenti lipidici: genetica e aspetti molecolari**
P. Tarugi
- 12,30 *Discussione*
- 13,30 *Lunch*

2° Sessione

Prospettive di Intervento Terapeutico

Parte I

Moderatori: G. Licata - G. Montalto

- 14,30 **Evidenze sull'efficacia degli interventi TLC**
F. Purrello
- 14,45 **Insulin sensitizers**
A. Galluzzo
- 15,00 **Rimonabant**
M. Averna
- 15,15 *Discussione*
- 16,00 *Coffee break*

Parte II

Moderatori: G. Caimi - G.B. Rini

- 16,30 **Metodologie per la valutazione del metabolismo del colesterolo**
D. Noto
- 16,45 **Fitosteroli**
C.M. Barbagallo
- 17,00 **La doppia inibizione una nuova strategia ipocolesterolemizzante**
C. Cortese
- 17,15 *Discussione*
- 18,00 *Test di Valutazione dell'apprendimento*
- 18,30 *Chiusura dei lavori*