

SEDE DEL CONVEGNO

BIBLIOTECA DEL DIPARTIMENTO DI ONCOLOGIA - POLICLINICO,
PALERMO

DIRETTORE SCIENTIFICO DEL CORSO

PROF. NICOLA GEBBIA

ECM

E' STATA INOLTATA RICHIESTA DI ACCREDITAMENTO DELL'EVENTO ALLA COMMISSIONE NAZIONALE PER L'EDUCAZIONE CONTINUA IN MEDICINA. N. EVENTO 12117 - 8009599
CATEGORIA PROFESSIONALE: MEDICO CHIRURGO
DISCIPLINE: ONCOLOGIA - CHIRURGIA GENERALE - AREA INTERDISCIPLINARE
NUMERO 50 POSTI DISPONIBILI.

I CREDITI FORMATIVI SARANNO ASSEGNATI SOLAMENTE A SEGUITO DELLA PRESENZA AL 100% DEI LAVORI SCIENTIFICI.

ISCRIZIONE:

L'ISCRIZIONE È GRATUITA MA OBBLIGATORIA. LE SCHEDE DI ISCRIZIONE DOVRANNO PERVENIRE ALLA SEGRETERIA ORGANIZZATIVA **ENTRO E NON OLTRE IL 30 APRILE 2008.**

LA COMPILAZIONE PARZIALE O ILLEGGIBILE DELLA SCHEDA DI ISCRIZIONE COMPORTERÀ LA MANCATA ASSEGNAZIONE DEI CREDITI.

LE ISCRIZIONI VERRANNO ACCETTATE FINO AL RAGGIUNGIMENTO DEL NUMERO MASSIMO DI POSTI DISPONIBILI. IN CASO DI SOPRANNUMERO LE ISCRIZIONI VERRANNO CONSIDERATE PER ORDINE CRONOLOGICO DI ARRIVO.

L'ISCRIZIONE DARÀ DIRITTO A:

- PARTECIPAZIONE AI LAVORI SCIENTIFICI
- KIT CONGRESSUALE
- ATTESTATO DI PARTECIPAZIONE SU RICHIESTA
- ATTESTATO ECM
- COFFEE BREAK

**SEGRETERIA ORGANIZZATIVA:**

BGE Eventi & Congressi
Via F. Cordova, 95 - 90143 Palermo
Tel. 091/306887- Fax 091/6260945
Mail: info@bgeventi.com

IL CARCINOMA GASTRICO

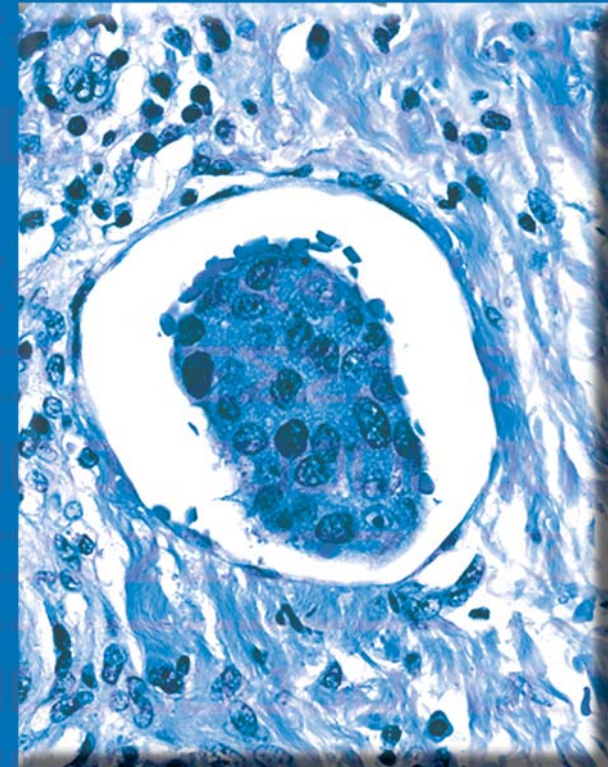

PALERMO,
7 MAGGIO 2008

POLICLINICO - BIBLIOTECA
DEL DIPARTIMENTO DI ONCOLOGIA

PROGRAMMA

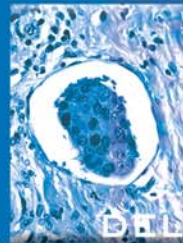

**IL CARCINOMA
GASTRICO**
PALERMO, 7 MAGGIO 2008
POLICLINICO, BIBLIOTECA
DEL DIPARTIMENTO DI ONCOLOGIA

08.30 APERTURA RESPONSABILE SCIENTIFICO E
PRESENTAZIONE EVENTO
N. GEBBIA

I^A SESSIONE

MODERATORI: N. GEBBIA - A. LATTERI

09.00 FATTORI PROGNOSTICI
A. RUSSO

09.30 RUOLO DELLA CHIRURGIA
G. PANTUSO

10.00 TRATTAMENTI ADIUVANTI
M.R. VALERIO

10.30 RUOLO DELLA RADIOTERAPIA
G. BADALAMENTI

11.00 CHEMIOTERAPIA DELLA MALATTIA AVANZATA
G. CICERO

11.30 COFFEE BREAK

12.00 RECENTI ACQUISIZIONI: LAVORO TAX 325
F. FULFARO

12.30 ATTUALITÀ E PROSPETTIVE TERAPEUTICHE:
DALLE EVIDENZE SCIENTIFICHE ALLA PRATICA CLINICA
F. FULFARO

13.00 DISCUSSIONE

13.30 COLAZIONE DI LAVORO

14.30 IL CONTRIBUTO DELLE TERAPIE DI SUPPORTO
G. RINALDI

II^A SESSIONE

CASI CLINICI

MODERATORI: S. PALMERI - I. CARRECA

15.00 STUDIO SICO6 0405
E. VASSALLO

15.20 CASO CLINICO 2
S. RIZZO

15.40 CASO CLINICO 3
T. PIZZO

16.00 CASO CLINICO 4
G. SCIBILIA

16.20 DISCUSSIONE

17.00 CONCLUSIONI

17.15 TEST DI VERIFICA DELL'APPRENDIMENTO

17.45 CHIUSURA DEI LAVORI